

VR50 – Le Jeu

Balade patrimoine à Bains-les-Bains



Règlement à l'intérieur

Renseignements sur le panneau d'Accueil Cyclotouriste face à la Place du Fête
ou sur www.lavogelbains.fr/cyclo/le-jeu



Station 1 - La Place de la Fête

1) Vous venez d'emprunter la Véloroute VR 50 long de 700 km reliant le Luxembourg à Lyon et traversant le département des Vosges du Nord au Sud sur 73 km. Quel est son nom et son logo ?



A) *L'Échappée Bleue*

B) *L'Échappée Belle*

C) *L'Échappée Blanche*

2) Bains-les-Bains se situe sur 48ème parallèle, tout comme Freiburg im Breisgau en Allemagne, ville de la Forêt Noire proche de Bonndorf, avec qui Bains-les-Bains est jumelée depuis 1975. Quelle autre ville se situe sur le même parallèle ?

A) *Vienne*

B) *Donetsk*

C) *Bratislava*

Station 2 – Bain romain et Petit Parc

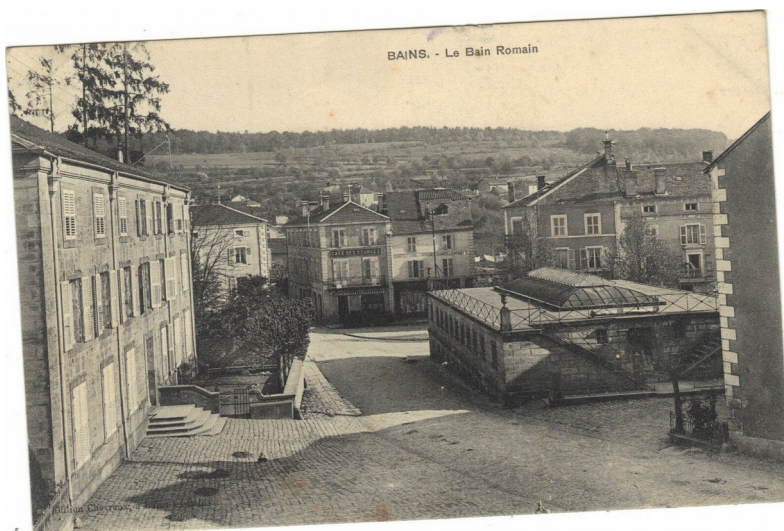

Le Bain Romain, à l'emplacement du captage des sources chaudes par les Romains, ne date que de 1845. Il a été réalisé par l'architecte départemental Louis Gahon, féru d'Antiquité, à qui l'on doit, entre autres, la décoration intérieure de l'église de Bains.

3) Les chapiteaux des pilastres en façade sont d'un style architectural hérité des Grecs. Ils sont de style :

A) *Dorique*

B) *Ionique*

C) *Corinthien*

4) Avant la Seconde Guerre mondiale, on pouvait encore au Bain Romain :

A) *Monter sur le toit*

B) *Prendre un bain de minuit*

C) *Faire sa lessive*

5) Combien le bâtiment compte-t-il de piscines ?

A) 2

B) 3

C) 6

6) Sur le côté gauche, on peut descendre jusqu'à un robinet où coulait jusqu'à il n'y a pas si longtemps la source :

A) *Romaine*

B) *Artéria*

C) *Saint-Colomban*

7) L'eau de cette source avait la particularité de rendre la peau très douce, elle était appelée La Savonneuse par les habitants, elle était très appréciée :

A) *Des masseuses des thermes*

B) *Des brodeuses de chez Rouff*

C) *Des boulangères*



8) Le bâtiment du secrétariat des thermes n'a pas toujours eu cette vocation ; jusqu'en 1937, il accueillait un fameux établissement de broderie très apprécié par l'aristocratie tenu par la famille Rouff qui s'inspire elle aussi de l'Antiquité sur la façade du bâtiment. Le Petit Parc est la fusion de leur propriété avec :

A) Une école de religieuse

B) Un petit monastère (un prieuré)

C) Une fabrique de tissu

Station 3 – Le Grand Parc de l'Établissement



Ce vaste ensemble de plus de 10 hectares se confond avec le bois de la colline du Bertramont ; suivant la vallée du Bagnerot dont il longe les deux rives, il abrite une salle de spectacle Art Déco construite en 1937.

9) Cette salle de spectacle adossée à la colline est l'œuvre de l'architecte vosgien Louis Poisson qui est aussi responsable de la villa L'Escale, alors maison de famille des Mathieu, propriétaire des thermes de Bains. Le bâtiment est appelé :

A) La Poissonnière

B) La Poissonnerie

C) La Potinière

10) Véritable salle polyvalente avant l'heure, on y donnait :

A) Des bals

B) Du cinéma

C) Des fêtes des écoles

11) En vous promenant dans le parc, vous trouverez un buste dédié à un curiste mort à l'entrée du parc : Jules Liégeois. Il était :

- A) *L'inventeur d'une crème dessert*
- B) *Un ébéniste, membre fondateur de l'Ecole de Nancy*
- C) *Un juriste, membre fondateur de l'Ecole de Nancy*

12) Il est décédé en 1908 des suites :

- A) *D'une crise cardiaque*
- B) *D'un attentat*
- C) *D'un accident de voiture*

13) Après la salle de spectacle, le long de la colline, vous découvrirez un mini golf, le « Kid Golf », construit après la guerre pour divertir les curistes. Abrisé par les arbres, on y compte :

- A) *9 trous*
- B) *12 trous*
- C) *18 trous*

Station 4 - Le Parapluie



Havre de paix où les curistes aimaient se rendre pour profiter du calme de l'endroit, du doux murmure du Bagnerot, et, en été, de la fraîcheur de l'ombre et de l'eau.

14) Sur le sentier botanique, quel est le nom scientifique du chêne le plus près du parapluie :

- A) *Fraxinus excelsior L.*
- B) *Quercus petraea Lieb*
- C) *Fagus sylvatica L.*

15) Bains-les-Bains compte de nombreux sentiers de randonnées permettant de visiter notre belle contrée et d'admirer le paysage. L'un d'entre eux s'appelle „ *Le sentier des Amoureux* “, il passe tout près d'ici. D'où vient ce nom ?

A) *L'été à midi, sur le chêne tout près de l'abri du parapluie, un ombre dessine vaguement deux amoureux qui s'embrassent.*

B) *Une vieille coutume locale voulait que tous les couples qui s'étaient mariés dans l'année devaient parcourir ce sentier avant la Sainte Catherine.*

C) *Une légende dit que celui qui boit de l'eau de la résurgence tout près du parapluie sera guéri à tout jamais de ses chagrins d'amour.*

16) Quelle est la forme géométrique du toit de l'abri du Parapluie ?

A) *Un Pentagone*

B) *Un Hexagone*

C) *Un Octogone*

Station 5 - La terrasse du grand chêne



17) Sur la Terrasse du Grand Chêne, dite „ des Deux Chênes “ dans les années 1900, le temps a eu raison de l'un deux. Où se situait-il ?

A) *Il n'y en a jamais eu*

B) *Dans le même demi-rond*

C) *A côté du demi-rond en face*

18) Quel est le cours d'eau qui coule au fond de la vallée, autrefois visible depuis la terrasse :

A) *Le ruisseau des écrevisses*

B) *Le Bagnerot*

C) *Le Recourt*

Station 6 – La chapelle de Notre-Dame de la Brosse



La chapelle Notre-Dame de la Brosse a été construite en l'honneur de la Vierge Marie qui était priée par les habitants. Le nom « Brosse », quant à lui, vient d'un mot d'ancien français qui signifie « broussaille », parce que la chapelle était construite à l'origine dans un bois.

19) Elle est construite en 1861 et présente toutes les caractéristiques du style :

- A) *Gothique comme au Moyen Age*
- B) *Néogothique parce qu'elle imite le style gothique*
- C) *Néolithique parce que les pierres utilisées étaient neuves*

20) Au-dessus de la porte, sur le linteau, est gravée l'invocation « Consolatrix afflictorum » qui signifie : „ *Consolatrice des affligés* “. Après une guérison, les pèlerins, en remerciement, apportaient :

- A) *Des droits de veto*
- B) *Des ex-voto*
- C) *Des cachets de véto*

21) La chapelle se situe dans un petit parc. Vous y trouverez une croix de mission et une stèle funéraire d'un curé de la paroisse, qui est à l'origine de la création de cette chapelle, le curé Ambroise Thomas Bernardin. Le décor de sa tombe est somptueux et s'inspire des formes de la chapelle. On peut y voir :

- A) *Un ciboire*
- B) *Une étoile*
- C) *Un calice*

Station 7 – La Place du docteur André-Leroy



Le centre-bourg est au croisement de l'ancienne Grande-Rue, sur le passage de l'antique voie romaine et d'une voie plus tardive qui traverse la Lorraine du Nord au Sud. La place centrale doit son nom à un ancien maire de la commune de Bains, on lui doit notamment la rénovation du vieil hôtel de ville (construit en 1829) et les réaménagements de la place à la fin des années 1980. Devant l'entrée de la mairie, vous trouverez les armoiries de la ville de Bains créées au XIX^e siècle.

22) Une Vierge à l'Enfant veille sur la place mais depuis quelle année ?

A) 1739

B) 1856

C) 1968

23) On peut voir sur les murs de l'église différentes marques. Ce sont :

A) *Des impacts de balles de la Seconde Guerre mondiale.*

B) *La marque des tailleurs de pierre*

C) *Les coordonnées de l'église*

24) Quelle est la hauteur du clocher de l'église ?

A) 44 m

B) 120 m

C) 154 m

25) A l'intérieur, de quand date la pose du carrelage de l'église ?

A) *On ne peut pas savoir*

B) 1964

C) 1974